

Do czego służy program?

Program **Integrator KRD** pozwala korzystać z oferty usług świadczonych przez KRD BIG SA bez konieczności logowania się do serwisu internetowego i żmudnego przepisywania danych. Podstawową funkcją aplikacji jest zintegrowanie Subiekta GT z bazą informacji gospodarczych KRD dotyczącą zobowiązań partnerów biznesowych. W znacznym stopniu podnosi to **bezpieczeństwo finansowe** dokonywanych transakcji zapewniając przy tym stały i nieprzerwany dostęp do najważniejszych informacji pomagających w realizacji założonych celów.



Program korzysta z danych zgromadzonych przez Subiekta. W celu skorzystania z programu **niezbędne jest** podłączenie go do bazy danych MS SQL Subiekta.

Jakie są wymagania systemowe do instalacji i uruchomienia programu?

Program **Integrator KRD** posiada niemal identyczne wymagania systemowe jak program Subiekt GT. Do uruchomienia i prawidłowego działania programu niezbędne są:

- **Subiekt GT** (1.25 lub nowszy),
- dodatek Microsoft **.NET Framework 3.5 SP1** lub wyższy. Dodatek ten można bezpłatnie pobrać ze stron Microsoftu wyszukując go uprzednio przy pomocy dowolnej wyszukiwarki, np. Google,
- dla Windows **Vista** od wersji **SP2** (32 lub 64-bit) lub wyższych (**Windows 7, Windows Server 2008 SP2**) - dodatek Microsoft **.NET Framework 4.5** lub wyższy. Dodatek nie jest obsługiwany w systemie Windows Server 2008 R2 dla komputerów z procesorami Itanium.
- **Microsoft SQL Server 2005 lub nowszy**

Pakiet **.NET Framework** można bezpłatnie pobrać ze stron **Microsoftu** wyszukując go uprzednio przy pomocy dowolnej wyszukiwarki internetowej. W przypadku posiadania systemów **Windows 8, Windows 8.1** oraz **Windows Server 2012** pakiet jest zintegrowany z systemem i nie trzeba go ręcznie instalować.



Pakiet **.NET Framework** można bezpłatnie pobrać ze stron **Microsoftu** wyszukując go uprzednio przy pomocy dowolnej wyszukiwarki internetowej. W przypadku posiadania systemów **Windows 8, Windows 8.1** oraz **Windows Server 2012** pakiet jest zintegrowany z systemem i nie trzeba go ręcznie instalować.

Jakie są ograniczenia wersji demonstracyjnej?

Wersja demonstracyjna umożliwia:

- Pobranie informacji na temat sumy należności wszystkich kontrahentów z bazy danych Subiekta GT oraz ilości kontrahentów z tej bazy wpisanych do serwisu KRD (nie jest wymagane posiadanie loginu i hasła nadanych przez KRD). Funkcjonalność dostępna jest w zakładce „Sprawdzanie” pod Przyciskiem „Sprawdź wszystkich kontrahentów” (szczegóły na stronie 22, w rozdziale **Zakładka: Sprawdzanie**).



Z funkcji sprawdzenia wszystkich kontrahentów można skorzystać tylko **jeden raz!**

- Dostęp do wszystkich funkcjonalności operujących na oddzielnej, przykładowej bazie danych serwisu KRD. Wymagane jest posiadanie loginu i hasła uprawnionego do logowania się do serwisu KRD za pośrednictwem **Integratora KRD**. W celu otrzymania loginu i hasła należy skontaktować się z KRD pod numerem: 71 78 50 120. Więcej informacji na www.info.krd.pl/subiekt.



Przygotowanie Subiekta GT do pracy z programem

1. Tworzenie nowego podmiotu testowego

Program można również przetestować na testowym podmiocie subiekta. Z testowego podmiotu można korzystać przez 45 dni od chwili jego założenia, z możliwością aktywacji próbnej licencji dodatku Sfera na 15 dni oraz PLUSów. Założenie testowego podmiotu jest łatwe i trwa dosłownie kilka minut. Niepotrzebny podmiot testowy może być usunięty za pomocą Programu Serwisowego, wchodzącego w skład oprogramowania InsERT GT.



Zakładanie podmiotu testowego jest opcjonalne. Jeśli zdecydujesz się na przetestowanie programu na istniejącym podmiocie, możesz pominąć ten punkt.

W oknie wyboru podmiotu należy wybrać opcję „**Nowy**”, wpisać wybraną nazwę dla podmiotu i nacisnąć przycisk „**OK**”, tak jak na rysunku poniżej:

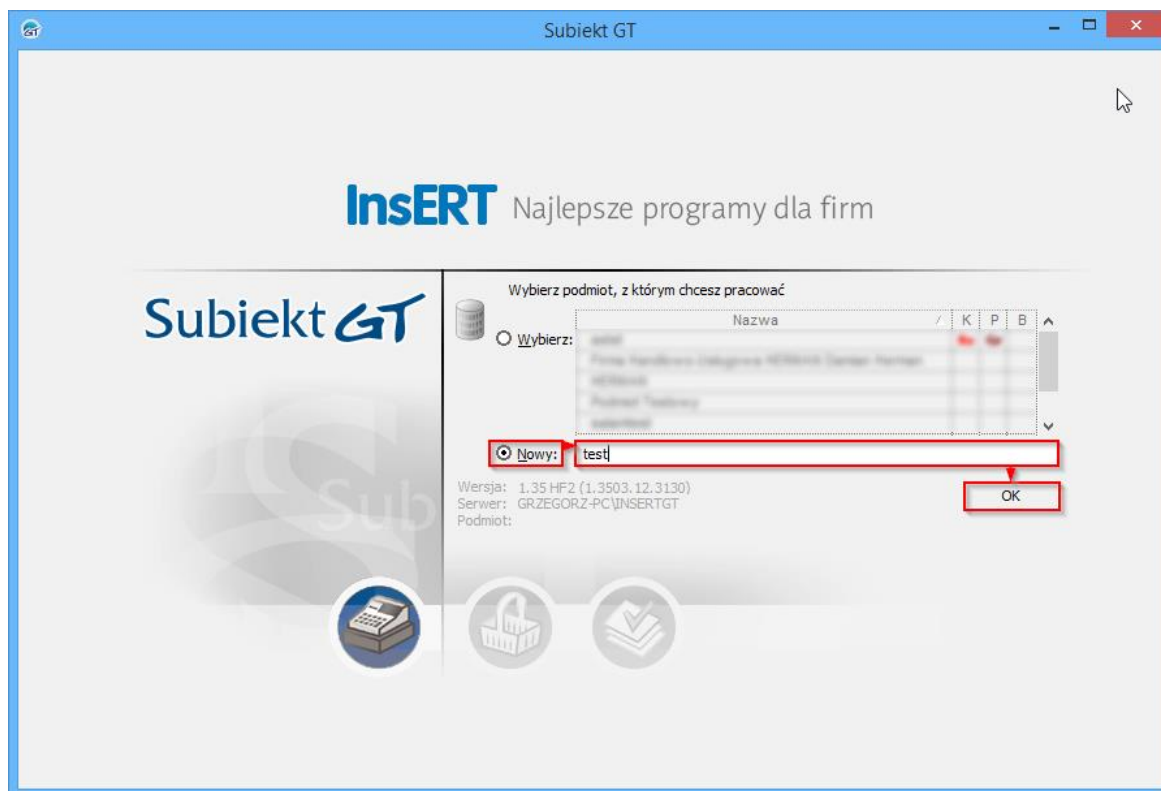

Integrator KRD

Program dodatkowy dla InsERT Subiekt GT

W następnym oknie należy wybrać opcję „Wersja próbna”, i zaznaczyć „Wpisz dane przykładowe”. Następnie należy nacisnąć przycisk „OK”:



Program Subiekt GT przeprowadzi procedurę tworzenia nowego podmiotu i wpisze do niego dane przykładowe. Gdy podmiot będzie gotowy, wyświetli się okno Subiekta z wyborem użytkownika do rozpoczęcia pracy z programem na nowo utworzonym podmiocie.

Instrukcja instalacji i konfiguracji

1. Instalacja

1.1. Należy pobrać, rozpakować i uruchomić plik instalacyjny programu IntegratorKRD_Setup.exe

1.2. Po zainstalowaniu w systemach Windows Vista, Windows 7 oraz Windows 8 należy kliknąć (prawym przyciskiem na ikonie programu) **Właściwości/Zgodność** i zaznaczyć parametr **Uruchom ten program jako administrator**.

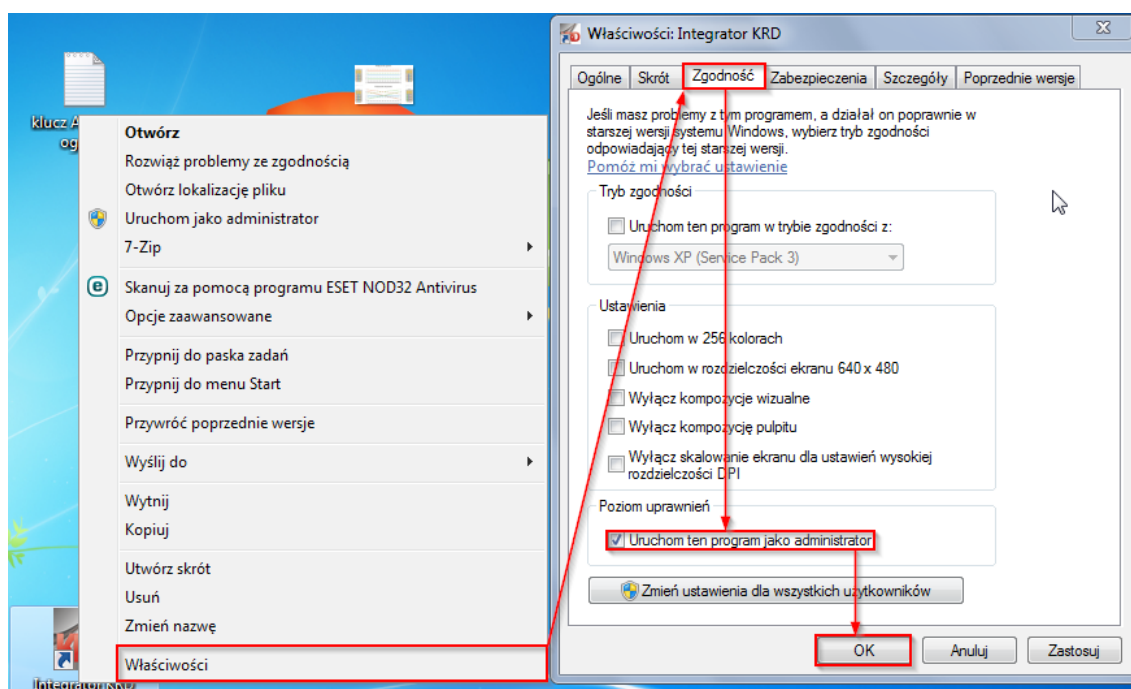

1.3. Po pierwszym uruchomieniu programu powita nas okno konfiguracyjne połączenia programu z bazą Subiekta GT. W zakładce **Baza danych MS SQL** należy wpisać dane serwera oraz podmiotu.

- **Serwer:** nazwa serwera SQL i instancji (np. „(local)\INSERTGT”). Informacje te możemy znaleźć na pasku tytułowym programu Subiekt GT.
- **Użytkownik i hasło:** login i hasło do serwera SQL (nie mylić z loginem i hasłem do Subiekta). Domyślnie użytkownik serwera MS SQL to „sa”, a hasło do niego jest puste.

Jeżeli serwerem SQL jest komputer lokalny, na którym instalowany jest program, można użyć opcji **Włącz autentycację Windows**.

Nazwa serwera SQL i instancji podawana jest w oknie startowym Subiekta GT, a następnie wyświetlana w górnej belce podczas jego normalnej pracy.

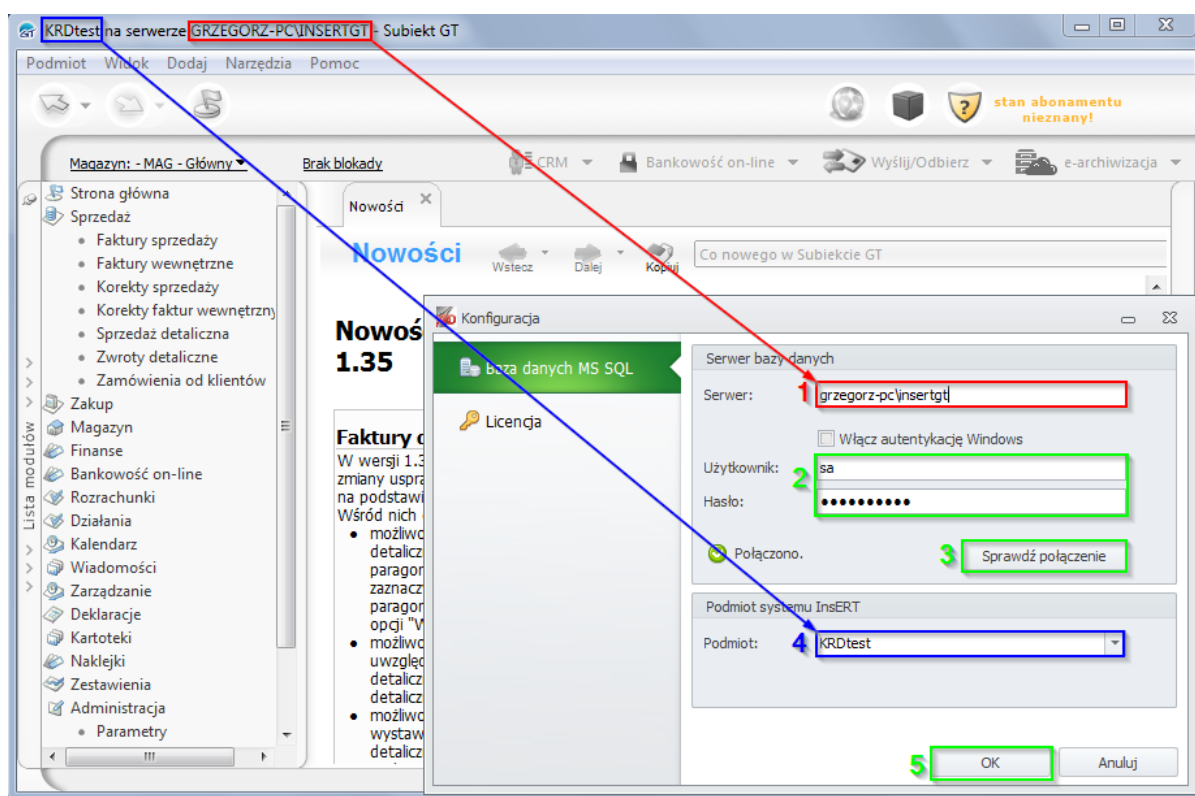

1.4. Jeżeli dane są prawidłowe należy kliknąć przycisk **Sprawdź połączenie**. Jeżeli program połączył się z serwerem, należy wybrać z rozwijanej listy nazwę podmiotu z Subiekta GT.

1.5. Jeżeli wystąpią problemy z połączeniem z bazą danych należy sprawdzić konfigurację serwera SQL. W tym celu należy z Menu Start Windows uruchomić program **SQL Server Configuration Manager**.

Po uruchomieniu SQL Server Configuration Manager dla wszystkich adresów IP należy dla odpowiednich pól:

- kasujemy zawartość pól **TCP Dynamic Ports**
- **TCP Port** – wpisać numer portu służącego do komunikacji z serwerem MS SQL. Domyślnie jest to port **1433**.

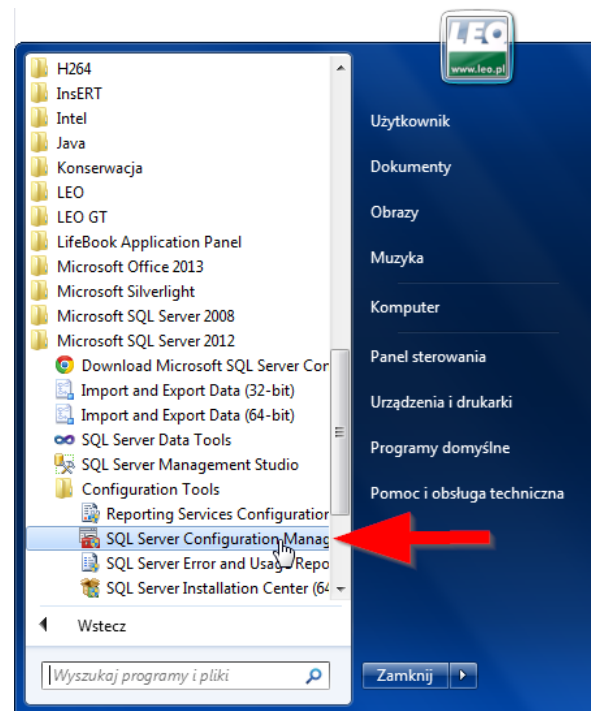

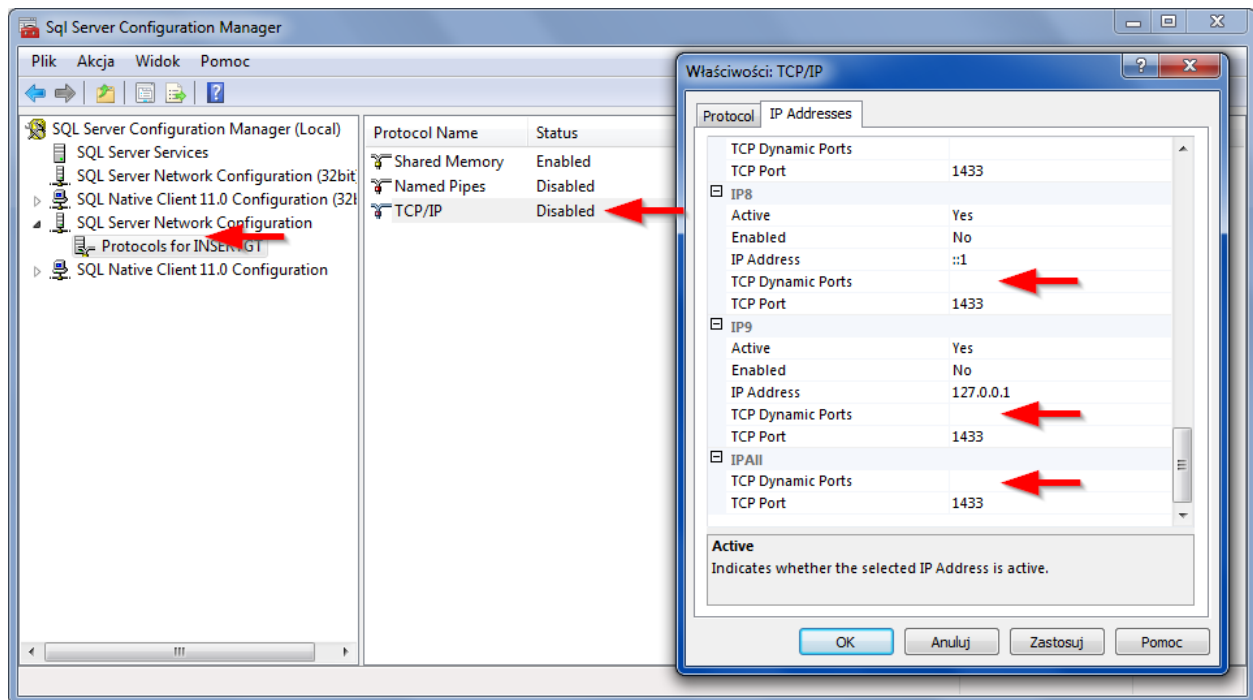

1.6. Do programu może zalogować się wyłącznie użytkownik Subiekta podając swoją nazwę oraz hasło, jeśli takie jest ustanowione.

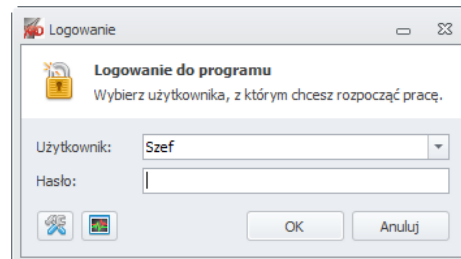

Użytkownik musi posiadać niezbędne uprawnienia (ustawione w Subiekcie) do wszystkich funkcji, z których korzysta program.

2. Instalacja pliku licencji

Pojawienie się poniższego komunikatu świadczy o tym, że nie został aktywowany plik licencyjny. Program będzie pracował w wersji demonstracyjnej.

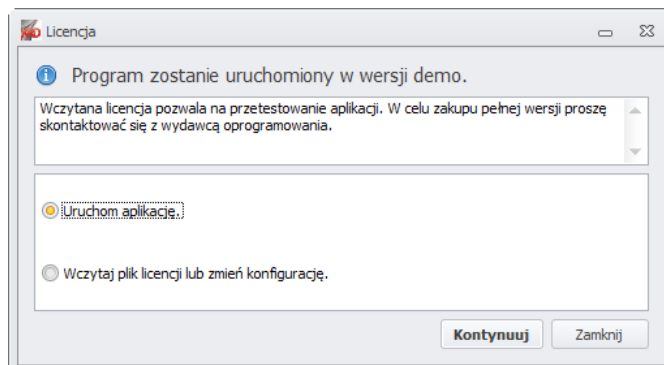

Aby uruchomić program w pełnej wersji wystarczy wczytać dostarczony wraz z aplikacją plik licencyjny. Plik ten jest dokumentem elektronicznym zawierającym klucz produktu. Można to zrobić na dwa sposoby.

Sposób pierwszy:

W oknie ostrzegającym o korzystaniu z programu w wersji demo wybieramy opcję **Wczytaj plik licencji lub zmień konfigurację** i naciskamy przycisk **Kontynuuj**.

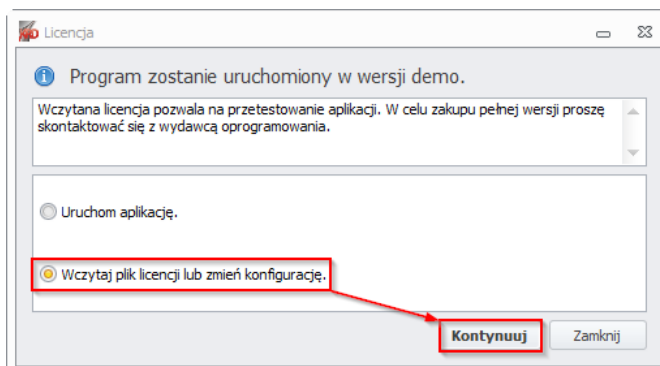

W następnym oknie z zakładki **Licencja** wybieramy przycisk **Wczytaj licencję**. Używając okna dialogowego wybieramy nasz plik licencji i potwierdzamy nasz wybór przyciskiem **Otwórz**.

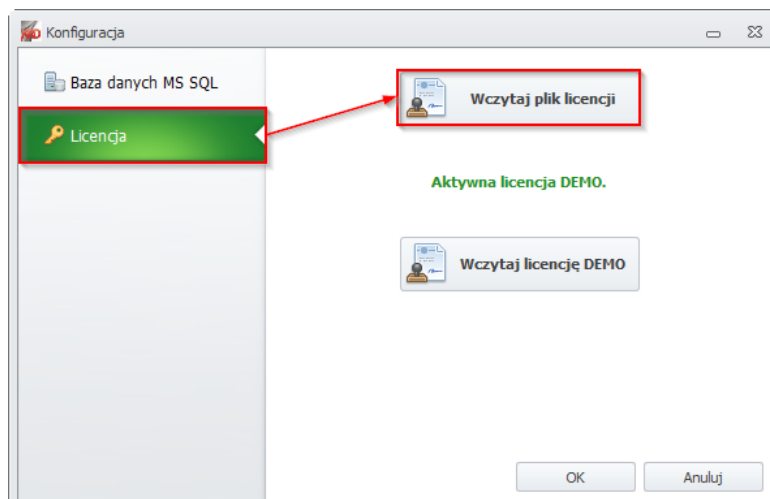

Sposób drugi:

W głównym oknie programu z rozwijanej wstążki **Program** wybieramy opcję **Konfiguracja**.

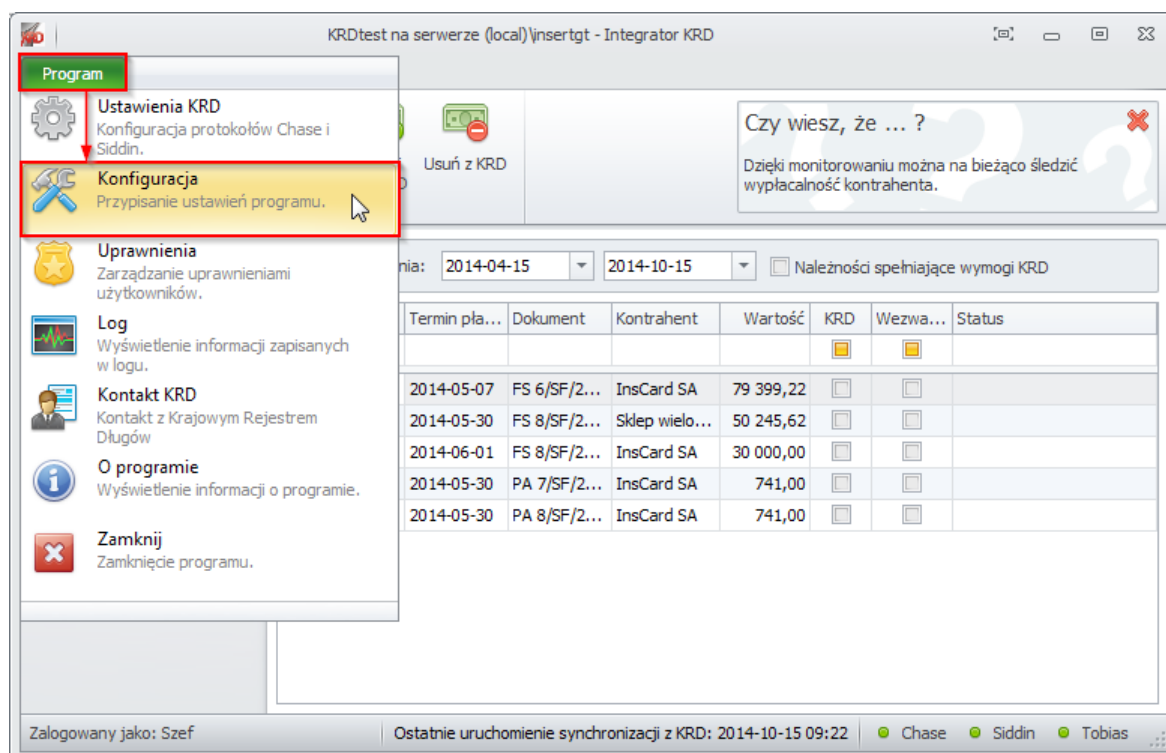

Integrator KRD

Program dodatkowy dla InsERT Subiekt GT

W następnym oknie z zakładki **Licencja** wybieramy przycisk **Wczytaj licencję**. Używając okna dialogowego wybieramy nasz plik licencji i potwierdzamy nasz wybór przyciskiem **Otwórz**.

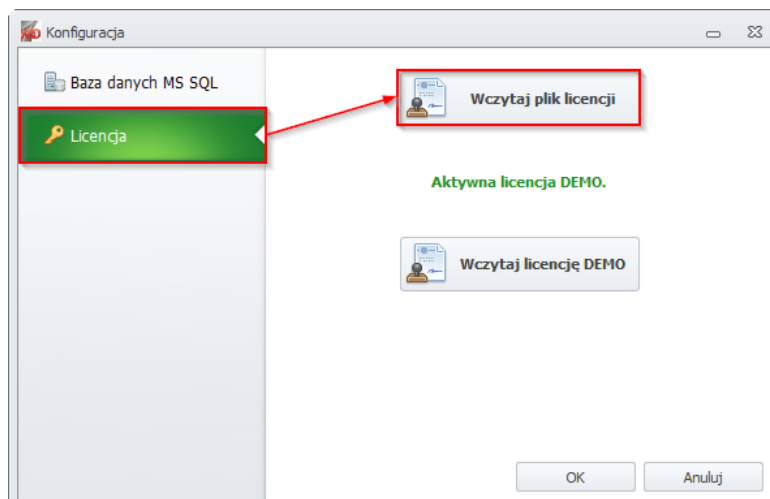

4. Ustawienia programu

Opcje mające związek z funkcjonalnością programu dostępne są pod przyciskiem **Ustawienia programu**.

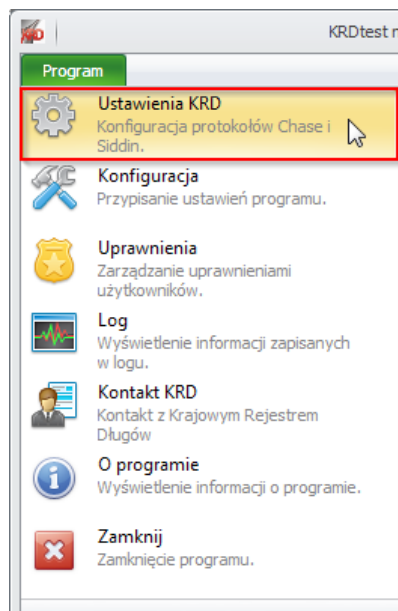

Pojawi się okno z ustawieniami programu, podzielone na 3 zakładki:

- Obsługa serwera KRD – na tej zakładce podajemy niezbędne informacje do połączenia z serwerami KRD
- Inne – różne ustawienia funkcjonalności programu
- Harmonogram – ustawienia dotyczące automatycznego wywoływania programu z poziomu harmonogramu zadań systemu operacyjnego.

Opis poszczególnych ustawień z zakładki **Obsługa serwera KRD**.

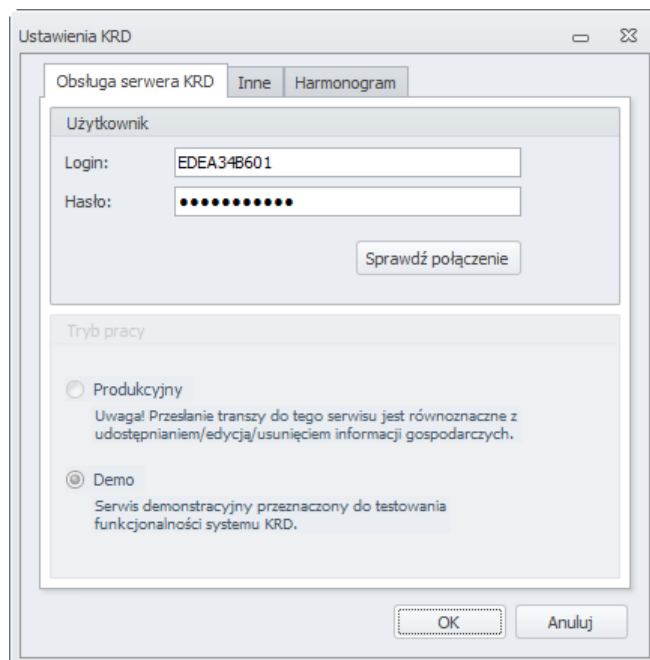

Ustawienia KRD

Obsługa serwera KRD Inne Harmonogram

Użytkownik

Login: EDEA34B601

Hasło: ●●●●●●●●

Sprawdź połączenie

Tryb pracy

Produkcyjny
Uwaga! Przesłanie transzy do tego serwisu jest równoznaczne z udostępnianiem/edycją/usunięciem informacji gospodarczych.

Demo
Serwis demonstracyjny przeznaczony do testowania funkcjonalności systemu KRD.

OK Anuluj

Użytkownik:

- **Login** – Nazwa użytkownika służąca do logowania do systemu KRD.
- **Hasło** – hasło do użytkownika KRD.



Login i hasło muszą być uprawnione do wprowadzania danych do serwisu KRD za pośrednictwem integratora. Należy skontaktować się z KRD w celu nadania takich uprawnień bądź loginu i hasła.

Tryb pracy:

- **Produkcyjny** – wszystkie informacje będą wymieniane z serwerem KRD. Przesyłanie transzy jest płatne, a dane trafiają do Krajowego Rejestru Długów.
- **Demo** – informacje będą przesyłane do serwera KRD dedykowanego testowaniu funkcjonalności oprogramowania **Integrator KRD**.

Opis poszczególnych ustawień z zakładki **Inne**.

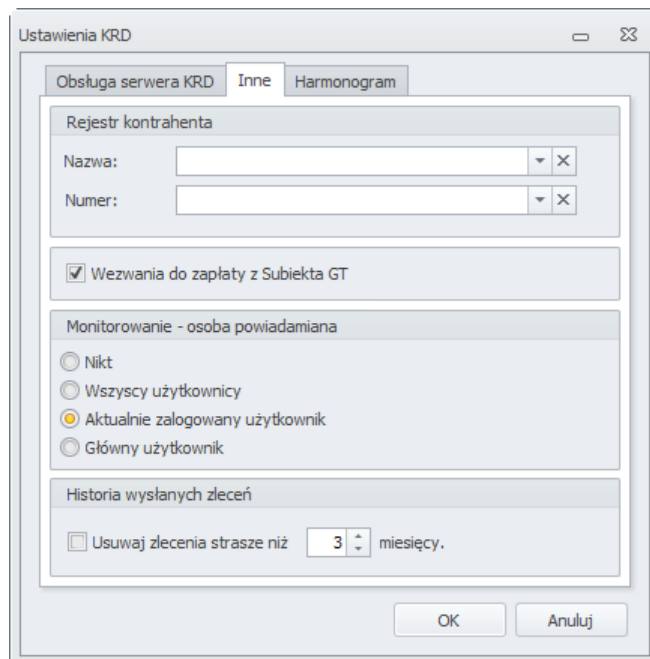

Rejestr kontrahenta:

- **Nazwa** – Ustawienie opcjonalne. W tym polu należy wpisać nazwę podmiotu, który zarejestrował firmę. Wymaga zdefiniowania pola własnego kontrahenta w Subieckie GT.
- **Numer** – Ustawienie opcjonalne. W tym polu należy wpisać numer EKD firmy. Wymaga zdefiniowania pola własnego kontrahenta w Subieckie GT.
- **Wezwania do zapłaty z Subiekta GT** – Aby dodać wpis o dłużniku do KRD, musi być spełnione kilka warunków. Jednym z nich jest wysłanie wezwania do zapłaty przynajmniej 30 dni od dnia zgłaszania sprawy do KRD. W przypadku zaznaczenia tej opcji, wezwania do zapłaty będą pobierane z bazy Subiekta GT. W przeciwnym wypadku wezwania do zapłaty trzeba przypisywać ręcznie (na pasku narzędzi w głównym oknie programu w zakładce Należności pojawi się odpowiedni przycisk).
- **Monitorowanie – osoba powiadamiana** – w tym ustawieniu wybieramy, kto ma być powiadamiany o monitorowanych kontrahentach. Ustawienie dotyczy kont serwerów KRD.

Historia wysłanych zleceń:

- **Usuwanie zleceń starsze niż** – w przypadku zaznaczenia tej opcji możemy wybrać, po jakim czasie zlecenie zostanie usunięte z historii zleceń.

Opis poszczególnych ustawień z zakładki **Harmonogram**:

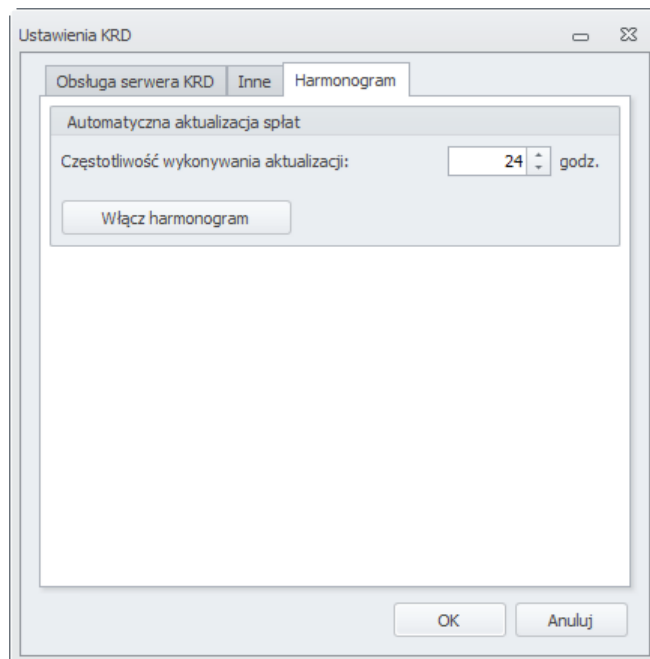

Automatyczna aktualizacja spłat:

- **Częstotliwość wykonywania aktualizacji** – w polu wybieramy, co ile godzin ma zostać wykonana aktualizacja spłat. Minimalną wartością jest 8 godzin.
- **Włącz harmonogram** – włącza mechanizm automatycznej aktualizacji spłat.

Instrukcja użytkownika

Okno programu można podzielić na kilka segmentów:

- Menu programu – zapewnia dostęp do podstawowych narzędzi konfiguracyjnych programu
- Pasek narzędzi – zależny od widoku moduł zawierający najbardziej potrzebne funkcje
- Pasek zakładek – służy do przełączania się między widokami
- Pasek stanu – wyświetla informacje techniczne programu.
- Główny obszar programu – zależny od widoku obszar z tabelami.

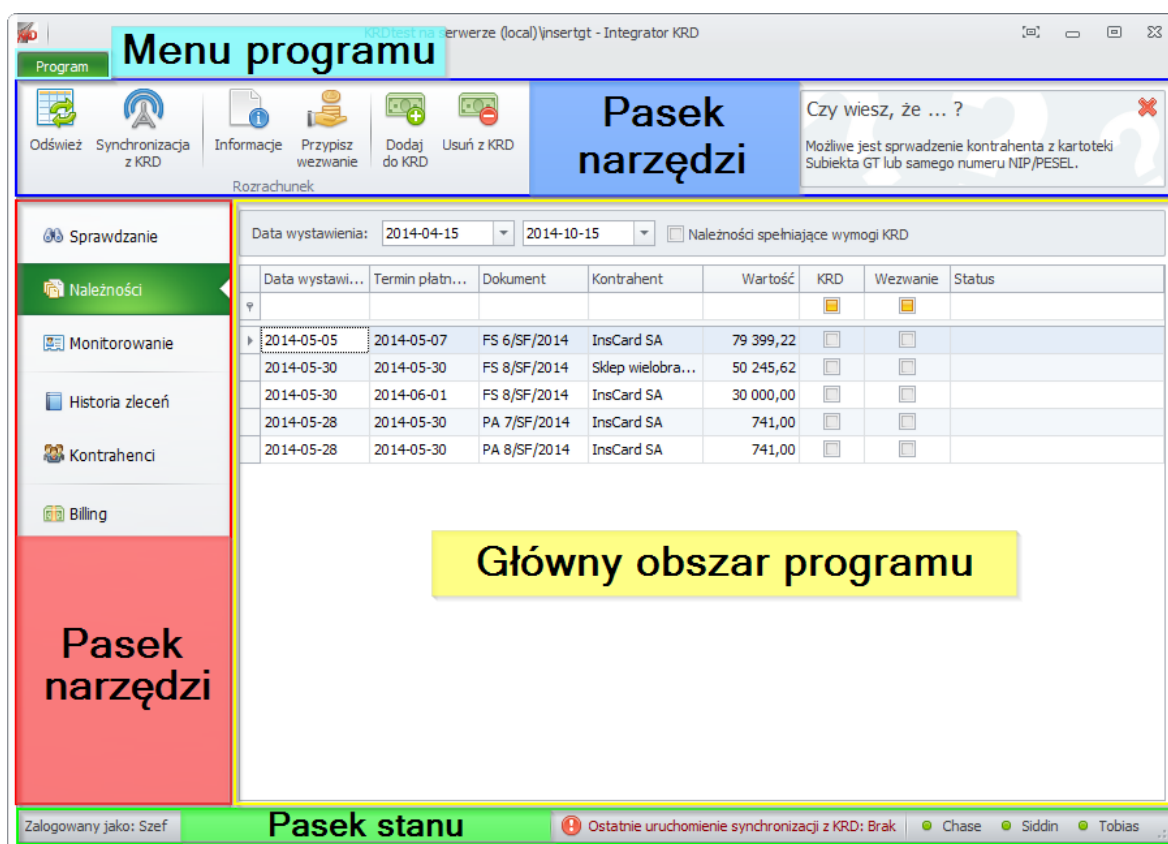

The screenshot shows the main window of the Integrator KRD application. The title bar reads "erwerze (local) \insertgt - Integrator KRD". The interface is divided into several segments:

- Menu programu:** Located at the top left, it contains icons for "Odswież", "Synchronizacja z KRD", "Informacje", "Przypisz wezwanie", "Dodaj do KRD", and "Usuń z KRD".
- Pasek narzędzi:** A blue bar on the right side of the menu area, containing a "Czy wiesz, że ... ?" notification box.
- Pasek zakładek:** A vertical sidebar on the left with buttons for "Sprawdzenie", "Należności", "Monitorowanie", "Historia zleceń", "Kontrahenci", and "Billing".
- Główny obszar programu:** The central area displaying a table of invoices. A yellow box highlights this area with the text "Główny obszar programu".
- Pasek stanu:** A green bar at the bottom showing the user "Zalogowany jako: Szeff" and a status message: "Ostatnie uruchomienie synchronizacji z KRD: Brak".

Data wystawi...	Termin płatn...	Dokument	Kontrahent	Wartość	KRD	Wezwanie	Status
2014-05-05	2014-05-07	FS 6/SF/2014	InsCard SA	79 399,22	<input type="checkbox"/>	<input type="checkbox"/>	
2014-05-30	2014-05-30	FS 8/SF/2014	Sklep wielobra...	50 245,62	<input type="checkbox"/>	<input type="checkbox"/>	
2014-05-30	2014-06-01	FS 8/SF/2014	InsCard SA	30 000,00	<input type="checkbox"/>	<input type="checkbox"/>	
2014-05-28	2014-05-30	PA 7/SF/2014	InsCard SA	741,00	<input type="checkbox"/>	<input type="checkbox"/>	
2014-05-28	2014-05-30	PA 8/SF/2014	InsCard SA	741,00	<input type="checkbox"/>	<input type="checkbox"/>	

Menu programu:

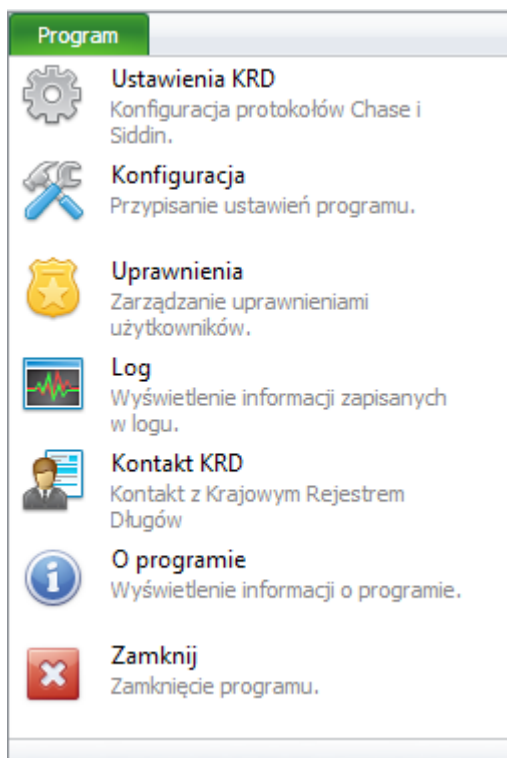

Z poziomu menu programu możemy uzyskać dostęp do narzędzi konfiguracyjnych programu oraz Logu.

- **Ustawienia KRD** – otwiera okno ustawień programu
- **Konfiguracja** – otwiera okno pozwalające skonfigurować połączenie programu z bazą danych oraz wybrać plik licencji.
- **Uprawnienia** – otwiera okno pozwalające ograniczyć dostęp do poszczególnych funkcjonalności programu określonym użytkownikom z Subiekta GT.
- **Log** – otwiera okno, za pomocą którego można przesłać informacje o ewentualnych błędach do producenta oprogramowania.
- **Kontakt KRD** – wyświetla dane kontaktowe z Krajowym Rejestrem Długów
- **O programie** – wyświetla podstawowe informacje o programie, licencji oraz systemie operacyjnym użytkownika
- **Zamknij** – zamyka program

Pasek stanu:

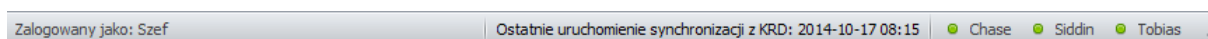

Pasek stanu wyświetla podstawowe informacje na temat działania programu. Po lewej stronie widzimy informację o obecnie zalogowanym użytkowniku. W centralnej części paska znajduje się informacja o ostatniej synchronizacji z KRD. W prawej części paska widnieją 3 indykatory stanu poszczególnych serwisów KRD:

- **Chase** – odpowiada za poprawności działania modułu **sprawdzanie**.
- **Siddin** – odpowiada za poprawność działania modułów **należności** i **monitorowanie**.
- **Tobias** – odpowiada za poprawność działania modułu **billing**.

Zakładka: Należności

Zakładka **Należności** jest domyślną zakładką w programie. Służy ona do obsługi spraw zgłaszanych do serwisu KRD z poziomu programu **Integrator KRD**. Umieszczenie informacji o dłużniku w systemie KRD skutkuje utratą wiarygodności kontrahenta, co mobilizuje go do szybkiej spłaty swoich zobowiązań. Jak wynika z przeprowadzonych badań rynkowych, usługa powoduje znaczne zwiększenie ściągальności wierzytelności.

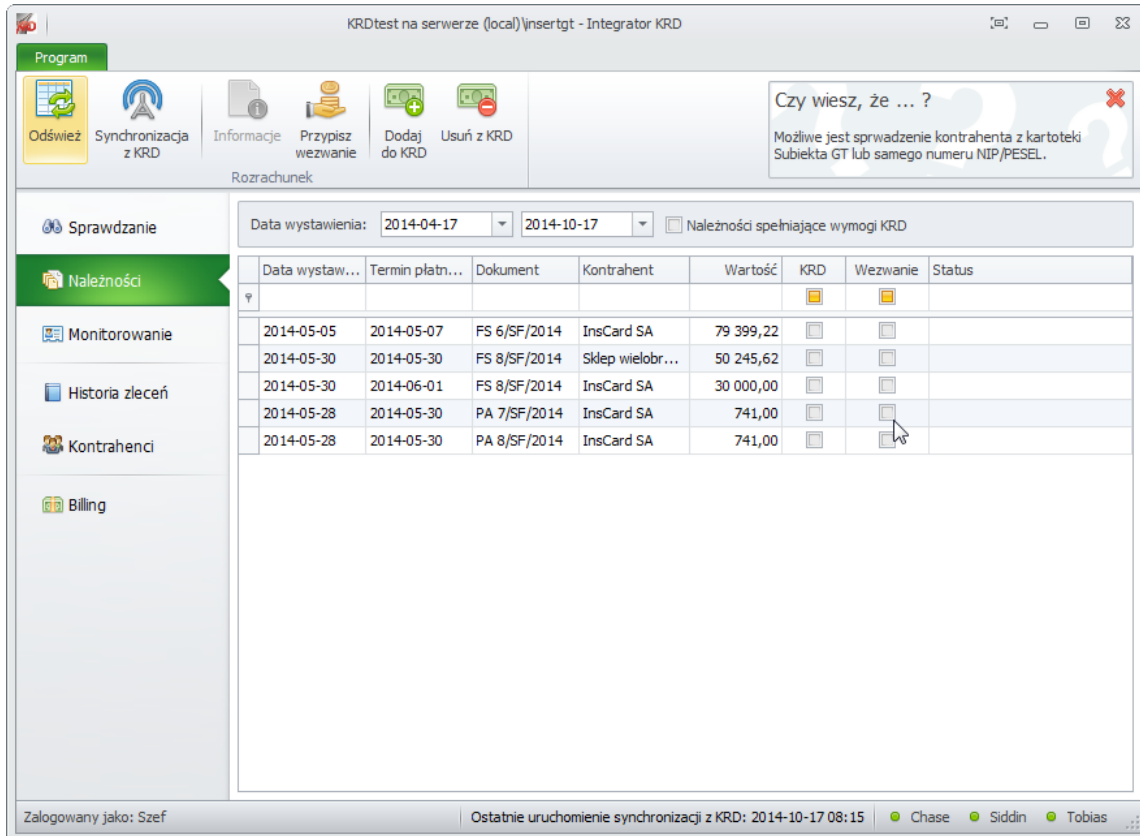

KRDtest na serwerze (local)\insertgt - Integrator KRD

Program

Odśwież Synchronizacja z KRD Informacje Przypisz wezwanie Dodaj do KRD Usuń z KRD

Rozrachunek

Czy wiesz, że ... ?
Możliwe jest sprawdzenie kontrahenta z kartoteki Subiekta GT lub samego numeru NIP/PESEL.

Sprawdzanie

Data wystawienia: 2014-04-17 2014-10-17 Należności spełniające wymogi KRD

Data wystaw...	Termin płatn...	Dokument	Kontrahent	Wartość	KRD	Wezwanie	Status
2014-05-05	2014-05-07	FS 6/SF/2014	InsCard SA	79 399,22	<input type="checkbox"/>	<input type="checkbox"/>	
2014-05-30	2014-05-30	FS 8/SF/2014	Sklep wielobr...	50 245,62	<input type="checkbox"/>	<input type="checkbox"/>	
2014-05-30	2014-06-01	FS 8/SF/2014	InsCard SA	30 000,00	<input type="checkbox"/>	<input type="checkbox"/>	
2014-05-28	2014-05-30	PA 7/SF/2014	InsCard SA	741,00	<input type="checkbox"/>	<input type="checkbox"/>	
2014-05-28	2014-05-30	PA 8/SF/2014	InsCard SA	741,00	<input type="checkbox"/>	<input type="checkbox"/>	

Zalogowany jako: Szef

Ostatnie uruchomienie synchronizacji z KRD: 2014-10-17 08:15

Chase Siddin Tobias

Ikony na pasku narzędzi:

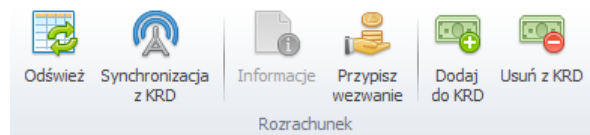

- **Odśwież** – odświeża listę należności z Subiekta
- **Synchronizacja z KRD** – aktualizuje statusy poszczególnych spraw zgłaszanych do KRD. Program podczas synchronizacji uwzględnia nowe spłaty należności kontrahentów.
- **Informacje** – wyświetla okno ze szczegółowymi informacjami na temat należności oraz przypisanych do niej powiadomień.
- **Przypisz wezwanie** – opcja dostępna tylko przy wyłączonym ustawieniu **Wezwania do zapłaty z Subiekta GT**. Pozwala ręcznie przypisać datę wysłania wezwania do zapłaty wraz z opisem.
- **Dodaj do KRD** – dodaje nową sprawę do KRD na podstawie zaznaczonych należności (muszą spełniać wymogi KRD).
- **Usuń z KRD** – usuwa sprawę z KRD.

Przykład użycia:

Dla przykładu spróbujemy zgłosić sprawę do KRD na podstawie należności kontrahenta Drogeria ODEON z przykładowej bazy Subiekta GT. Najpierw musimy przyporządkować wezwanie do zapłaty do należności (jeżeli korzystają państwo z systemu windykacji z Subiekta GT, to program może je uwzględniać po przełączeniu odpowiedniego ustawienia w opcjach). Aby to zrobić, wybieramy należność i naciskamy przycisk **Wezwanie do zapłaty**. W oknie dialogowym wybieramy datę wysłania powiadomienia oraz uzupełniamy opis. Powtarzamy czynność do każdej należności którą chcemy dodać do KRD.

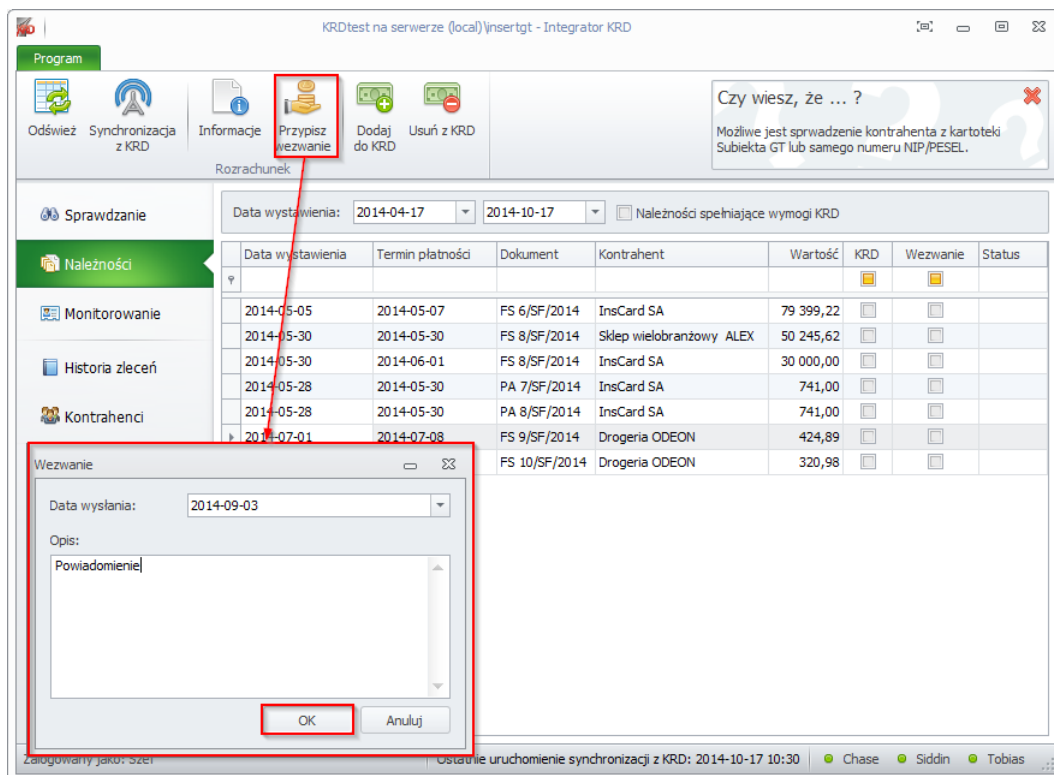

Integrator KRD

Program dodatkowy dla InsERT Subjekt GT

Następnie wybieramy interesujące nas należności i naciskamy przycisk **Dodaj do KRD**.

 Można dodać do KRD więcej niż jedną należność jednocześnie. Aby to zrobić, klikamy lewym przyciskiem myszy na kolejne należności trzymając wciśnięty klawisz **CTRL**.

Po naciśnięciu przycisku **Dodaj do KRD** pojawi się poniższy komunikat:

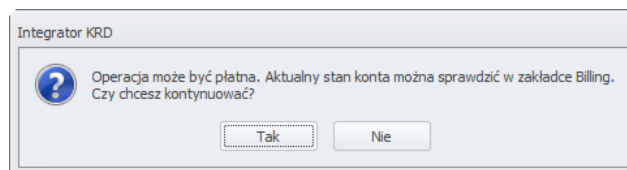

Po zapoznaniu się z treścią komunikatu potwierdzamy wybór. Nasza sprawa zostanie przekazana do weryfikacji przez serwis KRD, co sygnalizuje zmiana statusu w tabeli:

	Data wystawie...	Termin płatności	Dokument	Kontrahent	Wartość	KRD	Wezwanie	Status
▼						<input checked="" type="checkbox"/>	<input checked="" type="checkbox"/>	
	2014-05-05	2014-05-07	FS 6/SF/2...	InsCard SA	79 399...	<input type="checkbox"/>	<input type="checkbox"/>	
	2014-05-30	2014-05-30	FS 8/SF/2...	Sklep wielobranżowy ...	50 245...	<input type="checkbox"/>	<input type="checkbox"/>	
	2014-05-30	2014-06-01	FS 8/SF/2...	InsCard SA	30 000...	<input type="checkbox"/>	<input type="checkbox"/>	
	2014-05-28	2014-05-30	PA 7/SF/2...	InsCard SA	741,00	<input type="checkbox"/>	<input type="checkbox"/>	
	2014-05-28	2014-05-30	PA 8/SF/2...	InsCard SA	741,00	<input type="checkbox"/>	<input type="checkbox"/>	
	2014-07-01	2014-07-08	FS 9/SF/2...	Drogeria ODEON	424,89	<input type="checkbox"/>	<input checked="" type="checkbox"/>	Dodawanie - czeka na odpowi...
▶	2014-07-03	2014-07-10	FS 10/SF/...	Drogeria ODEON	320,98	<input type="checkbox"/>	<input checked="" type="checkbox"/>	Dodawanie - czeka na odpowi...

Zakładka: Sprawdzanie

Sprawdzenie może dotyczyć nowego kontrahenta jak i istniejącego już w Państwa Subiekcie. Informacja taka daje pewność, że kontrahent jest wypłacalny. Można się w ten sposób również zabezpieczyć przed zawarciem transakcji handlowej na niekorzystnych warunkach.

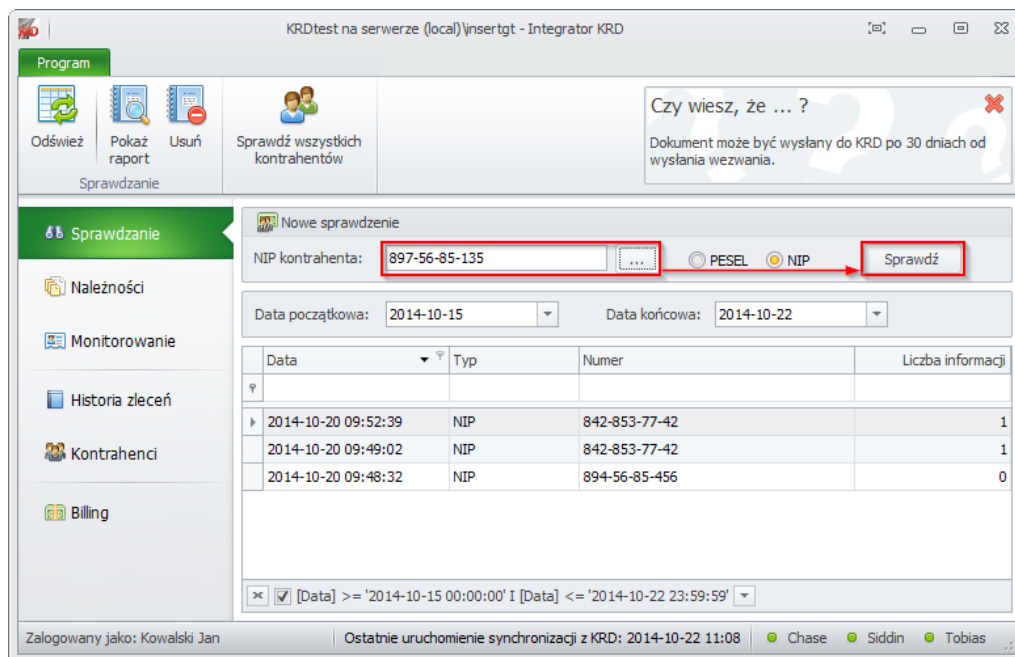

Aby sprawdzić kontrahenta, wybieramy kontrahenta z Subiekta lub wpisujemy numer NIP/Pesel w pole NIP kontrahenta lub wybieramy za pomocą przycisku [...] i klikamy przycisk **Sprawdź**.

Integrator KRD

Program dodatkowy dla InsERT Subiekt GT

Zostanie wyświetlony raport o istniejących należnościach kontrahenta w serwisie KRD.

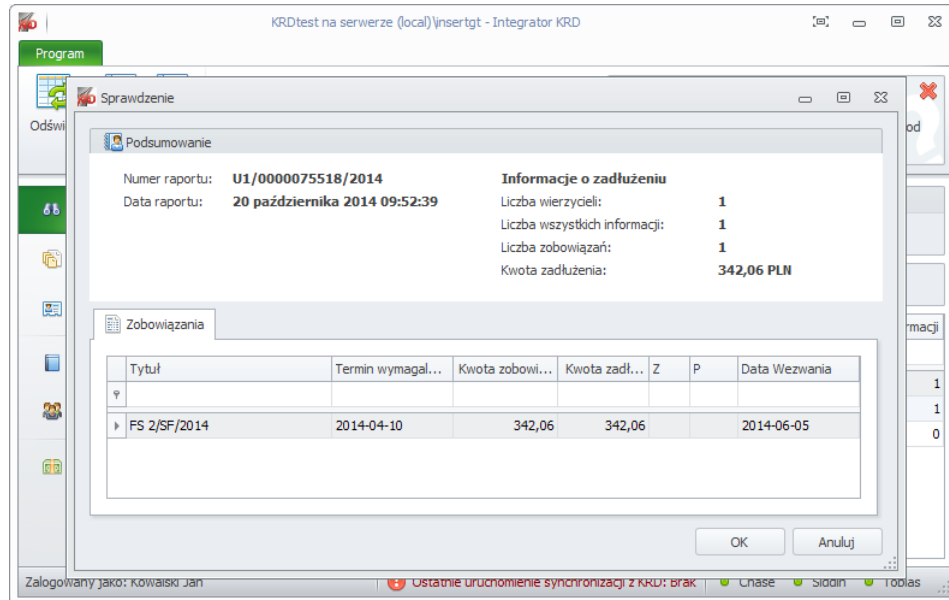

W tabeli znajdziemy historię raportów, którą zawsze możemy przejrzeć. Z pomocą idą nam przyciski na pasku narzędzi dla zakładki **Sprawdzanie**:

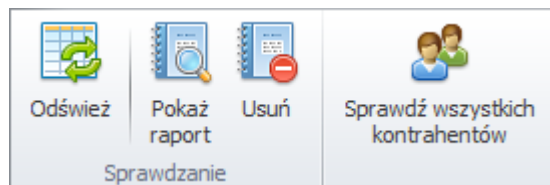

- **Odśwież** – odświeża listę raportów sprawdzania.
- **Pokaż raport** – otwiera okno dialogowe ze szczegółami raportu
- **Usuń** – usuwa raport z historii.
- **Sprawdź wszystkich kontrahentów** – funkcjonalność pozwala na jednorazowe sprawdzenie:
 - ilu z naszych kontrahentów zostało wpisanych w KRD
 - suma należności wyżej wymienionych kontrahentów

Aby pokazać raport, można również dwukrotnie kliknąć na interesującą nas pozycję w tabeli.

Zakładka: Monitorowanie

Zakładka monitorowanie służy do obserwacji wybranych kontrahentów. Funkcja pozwala na szybką reakcję w przypadku utraty płynności finansowej monitorowanego kontrahenta. Informacje wysyłane są automatycznie, gdy u monitorowanego kontrahenta pojawią się kłopoty finansowe.

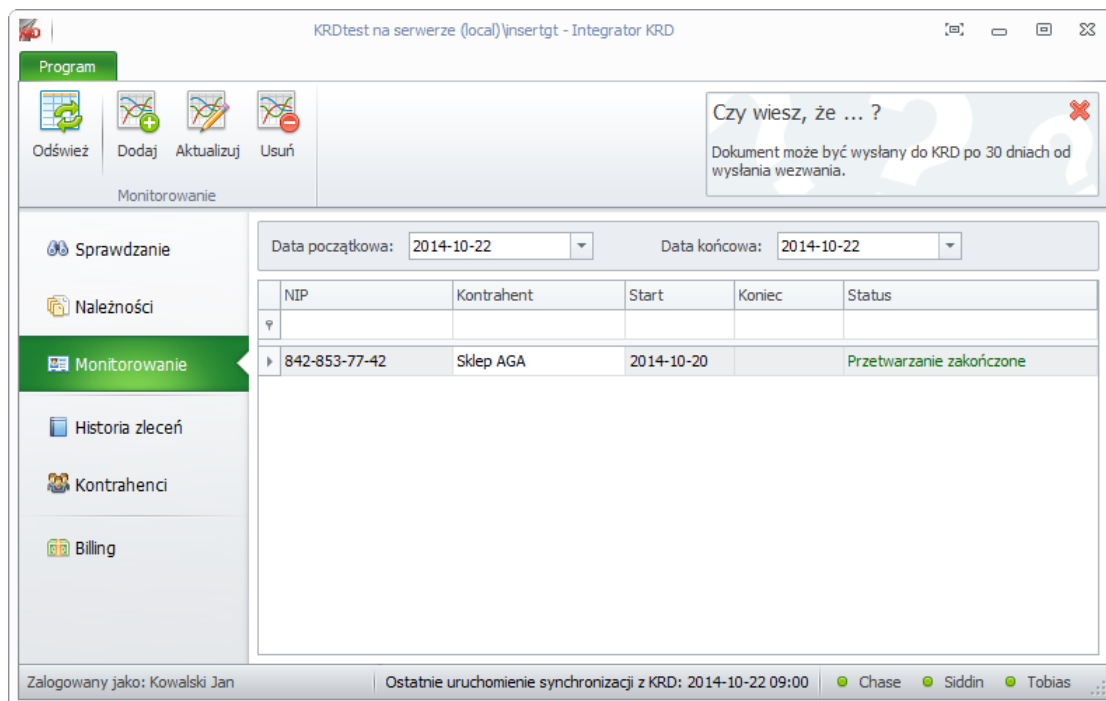

Na pasku narzędzi znajdują się następujące przyciski:

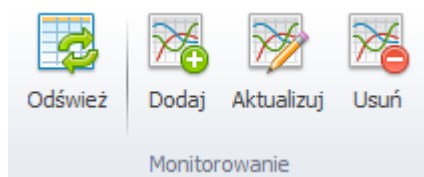

- **Odśwież** – odświeża listę monitorowanych kontrahentów
- **Dodaj** – otwiera okno dialogowe, pozwalające dodać nowego kontrahenta do monitorowanych.
- **Aktualizuj** – Aktualizuje dane o kontrahencie.
- **Usuń** – usuwa wybranego kontrahenta z listy monitorowanych.

Zakładka historia zleceń

W tej zakładce możemy sprawdzić historię wysyłanych przez nas transzy do serwisu KRD. W przypadku niepowodzenia możemy sprawdzić prawdopodobną przyczynę w kolumnie **Status**.

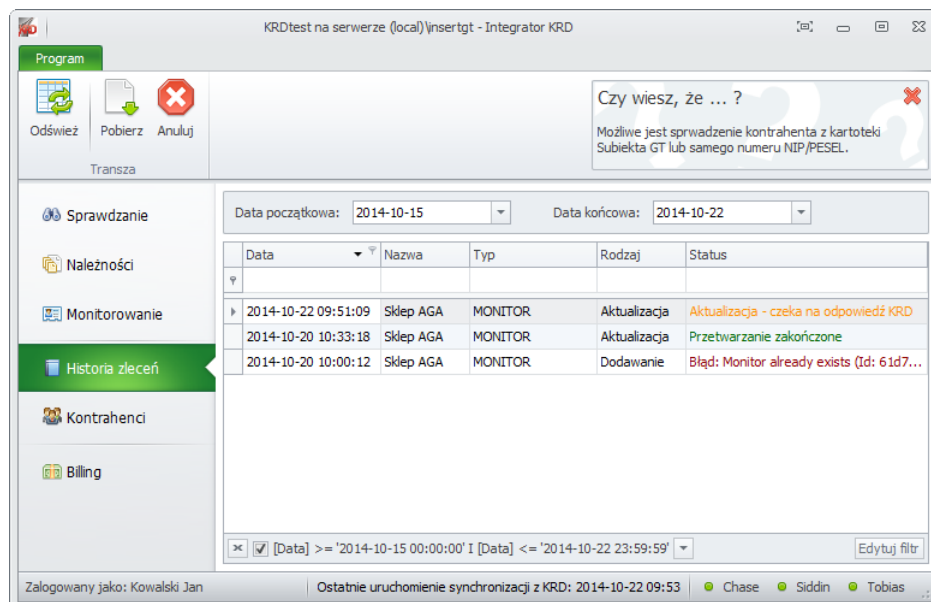

Na pasku narzędzi w tej zakładce figurują następujące przyciski:

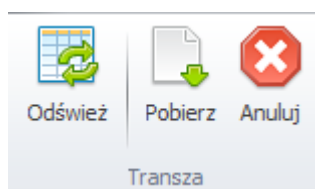

- **Odśwież** – odświeża listę wysłanych transzy i uaktualnia status
- **Pobierz** – opcja przeznaczona do celów diagnostyczno-serwisowych. Naciśnięcie tego przycisku otworzy okno ze szczegółowymi danymi dotyczącymi wymiany informacji pomiędzy programem **Integrator KRD** a serwisem **KRD**.
- **Anuluj** – za pomocą tej opcji możemy anulować transzę oczekującą na odpowiedź serwisu KRD.

Zakładka kontrahenci

Zakładka kontrahenci pozwala przypisywać osoby (np. pełnomocników) poszczególnym kontrahentom.

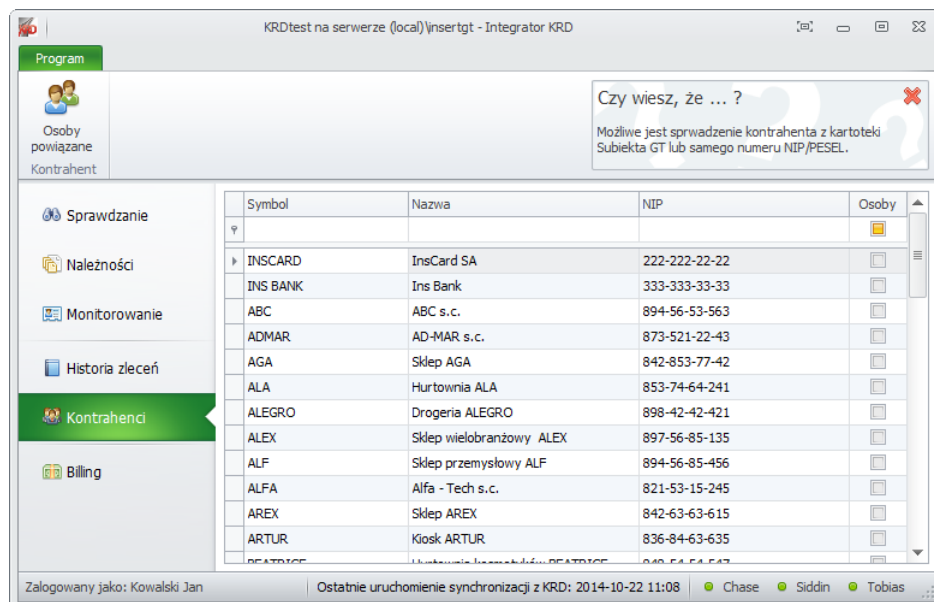

Aby przypisać osobę kontrahentowi, zaznaczamy interesującego nas kontrahenta i z paska narzędzi wybieramy opcję **Osoby powiązane**.

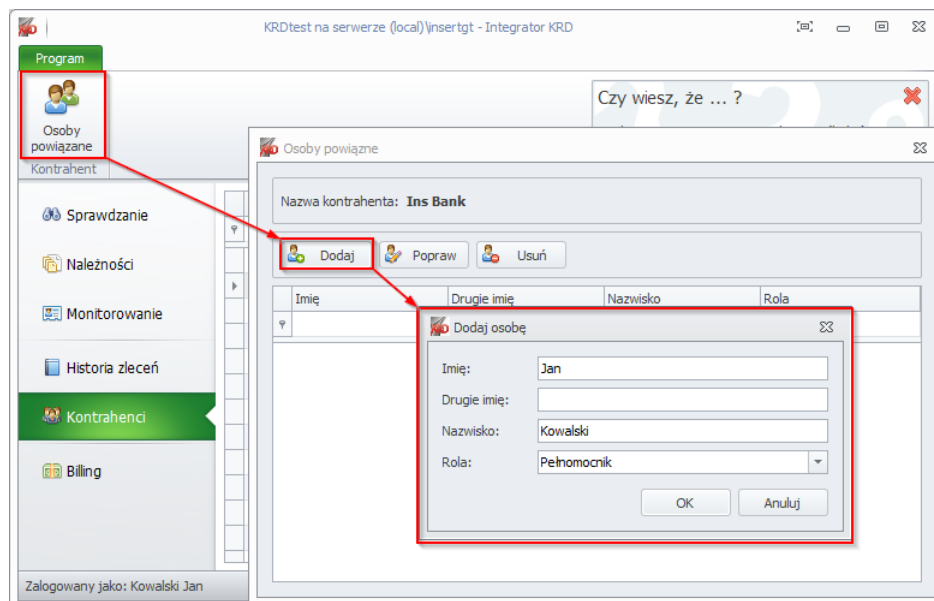

Zakładka billing

Zakładka billing pozwala na bieżąco śledzić ilość pozostałych i wykorzystanych operacji w danym okresie rozliczeniowym.

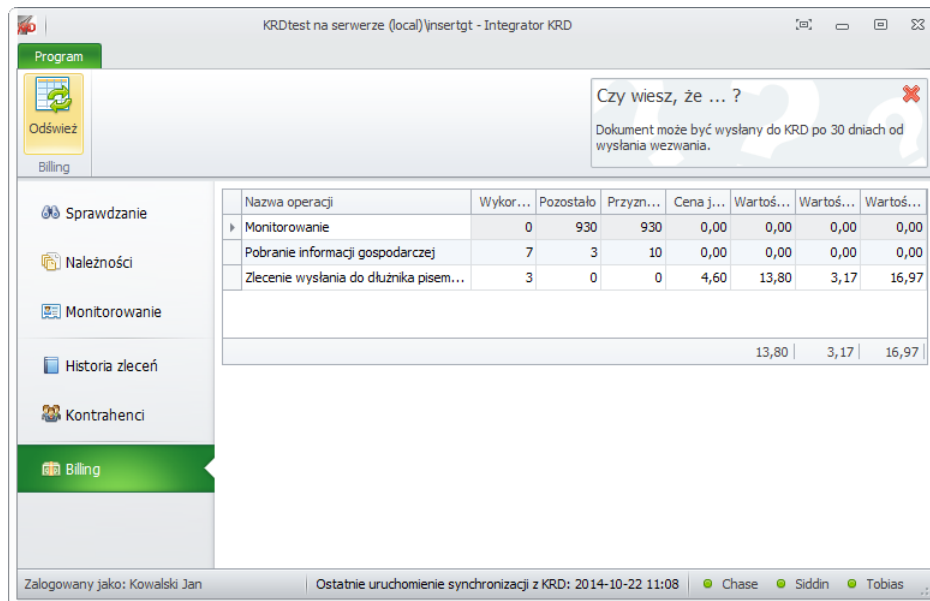

Nazwa operacji	Wykor...	Pozostało	Przyn...	Cena j...	Wartoś...	Wartoś...	Wartoś...	
Monitorowanie	0	930	930	0,00	0,00	0,00	0,00	
Pobranie informacji gospodarczej	7	3	10	0,00	0,00	0,00	0,00	
Zlecenie wysłania do dłużnika pisem...	3	0	0	4,60	13,80	3,17	16,97	
						13,80	3,17	16,97

Umowa licencyjna

Użytkownika oprogramowania produkowanego przez firmę LEO Gmerek Maroń Sp. J. z siedzibą w Chorzowie przy ul. Kalidego 69 (zwaną dalej "LEO").

Niniejsza Umowa Licencyjna Użytkownika Oprogramowania firmy LEO (zwana dalej "umową licencyjną") stanowi prawnie wiążącą umowę pomiędzy osobą fizyczną lub prawną (zwaną dalej "licencjodawcą") i firmą LEO (zwaną dalej "licencjodawcą").

Jej przedmiotem jest produkt będący modulem dodatkowym, bądź programem współpracującym z oprogramowaniem linii Insert GT, czyli: Subiekt GT, Rachmistrz GT, Rewizor GT, Gratyfikant GT, Gestor GT lub Navireo firmy InsERT S.A. (zwany dalej **oprogramowaniem**).

Poprzez zainstalowanie **oprogramowania** licencjodawca zobowiązuje się przestrzegać postanowienia niniejszej umowy licencyjnej.

W przypadku, gdy licencjodawca nie zgadza się przestrzegać postanowień umowy licencyjnej, licencjodawca nie udziela mu licencji na **oprogramowanie** i licencjodawca nie ma prawa instalować **oprogramowania** ani go używać.

Licencja

Oprogramowanie jest chronione prawem autorskim, postanowieniami umów międzynarodowych oraz innym ustawodawstwem i umowami międzynarodowymi o ochronie praw własności intelektualnej.

Licencja na użycie **oprogramowania** udzielana jest licencjodawcy odpłatnie. W tej sytuacji licencjodawca powinien przed użyciem **oprogramowania** uiścić odpowiednią opłatę bezpośrednio licencjodawcy. Wtedy licencjodawca na mocy niniejszej umowy licencyjnej ma prawo zainstalować i używać **oprogramowanie**. Potwierdzeniem autentyczności zainstalowanej kopii **oprogramowania** jest otrzymanie od licencjodawcy pliku licencyjnego oraz certyfikatu autentyczności. Plik licencyjny jest dokumentem elektronicznym zawierającym klucz produktu. Certyfikat autentyczności jest dokumentem elektronicznym określającym przedział czasowy na użytkowanie **oprogramowania** (dla wersji **oprogramowania** z ograniczeniem czasowym) oraz datę określającą wygaśnięcie licencji na bezpłatną aktualizację **oprogramowania**.

Licencjodawca zezwala na użytkowanie **oprogramowania** bez wniesienia opłaty w celu przetestowania działania **oprogramowania**. Testowanie odbywa się na wersji **oprogramowania** z ograniczoną funkcjonalnością.

1. Licencjodawca ma prawo korzystać z **oprogramowania** tylko w połączeniu z podmiotem programów linii Insert GT, czyli: Subiekt GT, Rachmistrz GT, Rewizor GT, Gratyfikant GT, Gestor GT lub Navireo firmy InsERT S.A., którego numer NIP podał podczas składania zamówienia na **oprogramowanie**.
2. Korzystanie z **oprogramowania** nie jest ograniczone czasowo z wyjątkiem wersji **oprogramowania** z ograniczeniem czasowym.
3. W przypadku zakupu wersji **oprogramowania** z ograniczeniem czasowym, licencjodawca ma prawo do korzystania z **oprogramowania** tylko w czasie określonym przez szczegółowe warunki licencji, wyszczególnione w Certyfikacie autentyczności. Po upływie wyznaczonego czasu użytkowanie **oprogramowania** nie będzie możliwe.
4. Licencjodawcy przysługuje prawo do bezpłatnej aktualizacji (update) oprogramowania, które ukazało się w okresie 1 roku od dnia jego zakupu. Aktualizacja obejmuje wszelkie ulepszenia oraz zmiany funkcjonalności bieżącej edycji **oprogramowania**. Licencjodawca ma również prawo bezpłatnie pobrać i zainstalować następną edycję **oprogramowania** podczas trwania licencji na aktualizację. Data ważności licencji na aktualizację **oprogramowania** podana jest w Certyfikacie autentyczności. Po upływie wyznaczonego czasu będzie możliwe pobranie wersji oprogramowania, która była aktualna w ostatnim dniu obowiązywania licencji.
5. Licencjodawca ma prawo korzystać z **oprogramowania** tylko zgodnie z warunkami niniejszej umowy licencyjnej oraz wykonywać dowolną liczbę kopii **oprogramowania**.
6. Licencjodawca nie może wynajmować, wdzierżawiać ani wypożyczać **oprogramowania**. Nie może on również przekazać na stałe swoich praw wynikających z niniejszej umowy licencyjnej innej osobie fizycznej lub prawnej.
7. Odtwarzanie, dekompilacja lub dezasemblacja **oprogramowania** jest zabroniona. Zabronione jest również dokonywanie wszelkich modyfikacji **oprogramowania** lub jego części składowych.
8. Wszystkie prawa, które nie zostały wyraźnie udzielone licencjodawcy na podstawie niniejszej umowy są zastrzeżone dla licencjodawcy.

Prawa autorskie

Wszelkie prawa, w tym prawo własności oraz prawa autorskie do **oprogramowania** stanowią własność licencjodawcy.

Odpowiedzialność

1. Mimo, że licencjodawca przetestował **oprogramowanie**, to nie udziela on żadnej gwarancji, wyrażonej lub domniemanej w odniesieniu do **oprogramowania** lub dokumentacji, jego jakości, funkcjonowania oraz odpowiedności do konkretnego celu czy wymagań licencjodawcy. W rezultacie licencjodawca udziela licencji na użytkowanie **oprogramowania** oraz dokumentacji do niego w takiej postaci, w jakiej one występują, zaś licencjodawca przyjmuje na siebie całe ryzyko związane z ich jakością i funkcjonalnością.
2. Niniejszą umową licencjodawca wyłącza swoją odpowiedzialność za jakąkolwiek szkodę (łącznie z pośrednimi albo bezpośrednimi szkodami z tytułu utraty zysków związanych z prowadzeniem przedsiębiorstwa, szkodami wynikłymi z przerw w działalności gospodarczej lub utraty informacji gospodarczej oraz innymi szkodami o charakterze majątkowym), będącą następstwem używania albo niemożliwości użycia **oprogramowania**, nawet jeśli licencjodawca został zawiadomiony o możliwości wystąpienia takich szkód. Licencjodawca nie jest w szczególności odpowiedzialny za jakiegokolwiek dane zapamiętane za pomocą **oprogramowania** oraz za szkody związane z utratą tych danych.
3. Licencjodawca nie gwarantuje, że program będzie działał poprawnie z przyszłymi wersjami programów Subiekt GT, Rachmistrz GT, Rewizor GT, Gestor GT bądź Gratyfikant GT, które zostaną wydane po sprzedaży niniejszego **oprogramowania**.